

## Co je nového v systémech DUNA EIS 2023.1.30

V Přerově 23. prosince 2022

### Účetnictví/Daňová evidence

- ❖ **VUD** – úprava tisku dokladu, možnost parametrického tisku poznámky z účetního deníku (tj. kliknutí na ikonu tiskárna pravým tlačítkem myši)
- ❖ **Rozvaha** – úprava tisku v případě, že jsou naplněna hodnotami jen Pasiva

### DPH

- ❖ **Ověření plátcovství evropských DIČ** – úprava funkce z důvodu změny na portále VIES, nově dojde k zobrazení informace přímo v software DUNA místo původního odkoku na webové stránky VIES

### Banka

- ❖ **Bankovní účty** – nová položka pro nastavení prefixu čísla bankovního výpisu, která se bude nabízet při ručním zápisu bankovního výpisu a automaticky přebírat při přihrání elektronického souboru

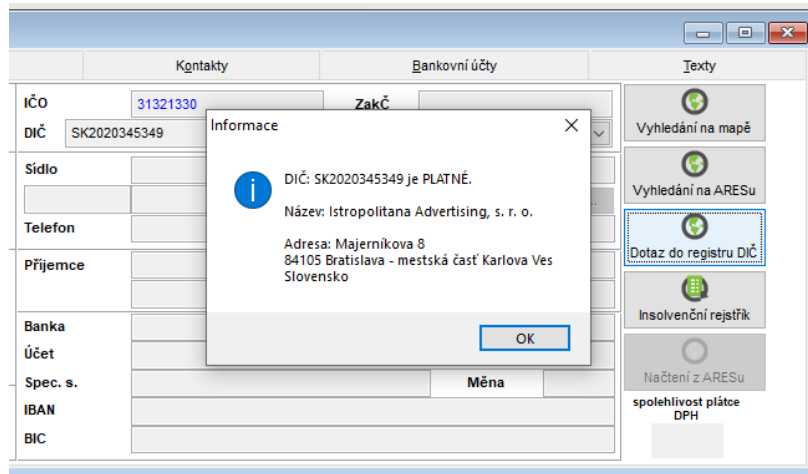

- ❖ **Bankovní výpisy** – nový způsob práce při importu elektronického výpisu z banky. Možnost úpravy párování, příp. Druhu dokladu ještě definitivním uložením výpisu do evidence. Podrobnější popis v Uživatelské příručce k software DUNA

## Pohledávky/Fakturace

- ❖ **Kopie vydané faktury v CM** – úprava, nekopíruje se kurz CM z původní faktury, ale doplní se kurz podle pravidel pro novou fakturu
- ❖ **Kurzové rozdíly** – úprava tiskových sestav pro KR, přidání položky Druh pro rychlejší kontrolu v případě zamítnutí zaúčtování KR
- ❖ **Hromadné odesílání e-mailů** - spouští se kliknutím na ikonu  pravým tlačítkem myši po předchozím výběru množiny záznamů - faktur (tj. klasický nebo nezávislý výběr), následně lze zkontrolovat a doladit soubor adresátů. Tato funkce je dostupná pro nastavení odesílání e-mailů pomocí SMTP protokolu.

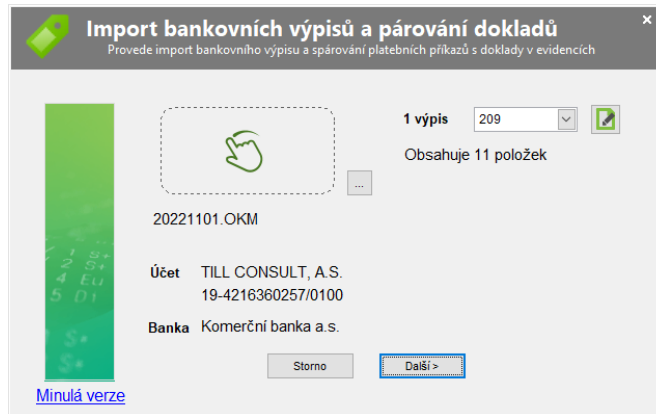

před

Evidence vydaných faktur (z Pohledávek)

Seznam	Faktura	Řádky	Bozpis	Platby	Pozastávky	Zdržje	Zájohy	Zaúčtování				
Č.faktury	Variab.s.	Datum	Druh	Odběratel	Splatnost	Částka	Měna	Zbývá	Částka Kč	Zbývá Kč	Zapl	Vystavena
6250000651	6250000651	26/08/2022	505	FIRS Trading Ltd	25/10/2022	0,00	CZK	- 650,00	0,00	- 650,00		26/08/2022
6250000652	6250000652	26/08/2022	505	TESCO a.s.	25/09/2022	48,00	CZK	0,00	48,00	0,00	<input checked="" type="checkbox"/>	26/08/2022
6250000653	6250000653	26/08/2022	505	Domana Cressavil s.r.o.	25/09/2022	267,00	CZK	0,00	267,00	0,00	<input checked="" type="checkbox"/>	26/08/2022
6250000654	6250000654	26/08/2022	505	Domana Cressavil s.r.o.	25/09/2022	267,00	CZK	0,00	267,00	0,00	<input checked="" type="checkbox"/>	26/08/2022
6250000655	6250000655	26/08/2022	505	Domana Cressavil s.r.o.	25/09/2022	267,00	CZK	0,00	267,00	0,00	<input checked="" type="checkbox"/>	26/08/2022
6250000656	6250000656	26/08/2022	505	Domana Cressavil s.r.o.	25/09/2022	267,00	CZK	0,00	267,00	0,00	<input checked="" type="checkbox"/>	26/08/2022
6250000657	6250000657	26/08/2022	505	Domana Cressavil s.r.o.	25/09/2022	267,00	CZK	0,00	267,00	0,00	<input checked="" type="checkbox"/>	26/08/2022
6210001954	6210001954	18/09/2022	195	Josef Karlik	18/09/2022	47.212,811	CZK	0,00	47.212,811	0,00	<input checked="" type="checkbox"/>	18/09/2022
6210001955	6210001955	18/09/2022	195	ALEXIS CONSULT	18/09/2022	991	CZK	0,00	991	0,00	<input checked="" type="checkbox"/>	18/09/2022
6210001956	6210001956	19/10/2022	195	Školka Na trávníku	19/10/2022	70999741	CZK	0,00	70999741	0,00	<input checked="" type="checkbox"/>	19/10/2022
6210001957	6210001957	21/11/2022	195	Dana Vrbová	21/11/2022	221	CZK	0,00	221	0,00	<input checked="" type="checkbox"/>	21/11/2022
6210001958	6210001958	31/10/2022	195	Limetka, a.s.	31/10/2022	3456789012	CZK	0,00	3456789012	0,00	<input checked="" type="checkbox"/>	31/10/2022
6210001959	Fa-12-0003	08/11/2022	087	Limetka, a.s.	08/11/2022	27523586	CZK	0,00	27523586	0,00	<input checked="" type="checkbox"/>	08/11/2022

Vyberte záznamy vhodné ke zpracování

	Datum	Doklad	Email	IČo	Název odběratele
<input checked="" type="checkbox"/>	26/08/2022	6250000654	josef.karlik@seznam.cz	43358209	Josef Karlik
<input checked="" type="checkbox"/>	26/08/2022	6250000655		47.212.811	ALEXIS CONSULT
<input checked="" type="checkbox"/>	26/08/2022	6250000656	gmatotova@tco.cz	991	Školka Na trávníku
<input checked="" type="checkbox"/>	26/08/2022	6250000657		70999741	Dana Vrbová
<input checked="" type="checkbox"/>	18/09/2022	6210001954	dana.dostalova@tco.cz	221	Limetka, a.s.
<input checked="" type="checkbox"/>	18/09/2022	6210001955	rkaspar@tco.cz	3456789012	ABC, s.r.o.
<input checked="" type="checkbox"/>	19/10/2022	6210001956	dana.dostalova@tco.cz	221	Limetka, a.s.
<input checked="" type="checkbox"/>	21/10/2022	6210001957	rkaspar@tco.cz	3456789012	ABC, s.r.o.
<input checked="" type="checkbox"/>	31/10/2022	6210001958	dostalova@tco.cz;itomanova@tco.cz;gr	22	PIVOVAR, a.s.
<input checked="" type="checkbox"/>	08/11/2022	6210001959		27523586	CICERO Stapro Gi

## Závazky

- ❖ **Kopie přijaté faktury** v CM – úprava, nekopíruje se kurz CM z původní faktury, ale doplní se kurz podle pravidel pro zápis nové faktury
- ❖ **Kurzové rozdíly** – úprava tiskových sestav pro KR, přidání položky *Druh* pro rychlejší kontrolu v případě zamítnutí zaúčtování KR

## Sklady a výkony

- ❖ **Skladové karty** - hromadné mazání skladových karet – nový parametr *Včetně souvisejících matričních karet*. Tato funkce umožňuje souběžně s vybranými skladovými kartami smazat i související matriční karty.

## Majetek

- ❖ **Dlouhodobý majetek** – prodloužení intervalu pro zařazení majetku s mimořádným odpisem do 31.12.2023 (tj. lze použít pro majetek zařazený od 1.1.2020 – 31.12.2023)
- ❖ **Dlouhodobý majetek** – zpřístupnění políčka pro odškrtnutí reinvestice bez ohledu na dříve platná pravidla (tj. před rokem 2005)

## Cesty

- ❖ **Vozidla** – legislativní úprava silniční daně, nový formulář daňového přiznání a XML soubor

Mazání skladových karet se stavem 0

### Označte sklady

Výběr proveďte tlačítky CTRL+mezerník nebo CTRL+levým tlačítkem myši

001	Hlavní sklad	✓
002	sklad HW	
003	Výroba svičky	✗

Datum vystavení od: / /  
do: 21/12/2022

Datum posl. příjmu do: / /  
Datum posl. výdeje do: / /

Vyloučit skladové karty typ 2 (výkony)

Vyloučit skladové karty typ 3, 4 (sada, komplet)

Včetně souvisejících matričních karet

OK Storno

## Číselníky

- ❖ Základní – **Číselník štítků** - umožňuje vytvořit libovolné „štítky“ a ty přiřadit k určité evidenci. Např. k Číselníku organizací, kde lze pomocí štítků vytvořit v poměru 1:n libovolné rozlišení obchodních partnerů např. VIP zákazník, konečný zákazník, velkoobchod apod.
- ❖ Základní - **Číselník organizací** – nový parametr pro výběry - přidána možnost výběru pomocí „štítků“
- ❖ Základní - **Číselník organizací** – hromadné odesílání e-mailů – lze využít k cílenému odesílání e.mailů vybraným adresátům ... např. obchodní sdělení, akce, upozornění na změnu, pozvánky, přání apod. Spouští se kliknutím na ikonu  pravým tlačítkem myši, předtím je potřeba vybrat množinu požadovaných záznamů
- ❖ Obchodní - **Číselník zákaznických cen** – nový parametr *Zamezit dokladovou slevu* umožňuje u nově zakládaných zákaznických cen vyloučit tyto z dokladové slevy. Parametr platí pro všechny evidence, kde se uplatňují prodejní ceny, Od vystavené nabídky přes dodací list až po fakturaci.

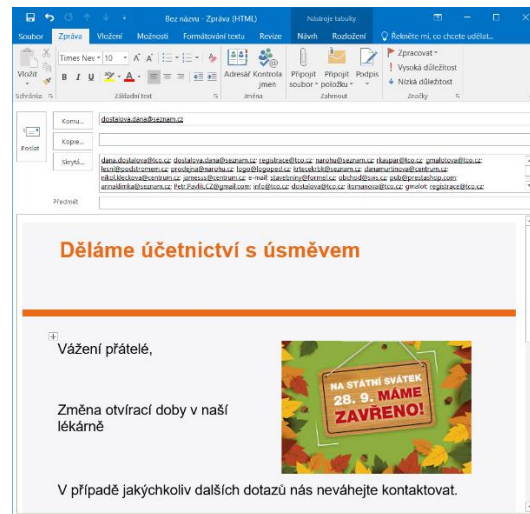

## Nastavení – Základní konfigurace

- ❖ **Bankovní platby** – změna pojmu Homebanking na Internetbanking, nový parametr pro vytváření automatických textů při importu elektronických bank.výpisů

- ❖ **Objednávky** - záložka *Objednávky přijaté* - nová možnost zvolit chování funkce kopie dokladu a to při výpočtu prodejních cen \*)
- ❖ **Sklady a výkony** - záložka *Oceňování a ceny* – nová možnost zvolit chování funkce kopie dokladu a to při výpočtu prodejních cen \*)
- ❖ **Fakturace** - záložka *Fakturace* – nová možnost zvolit chování funkce kopie dokladu a to při výpočtu prodejních cen \*)

\*) Nový parametr umožňuje při volbě NE rozhodnout při kopii dokladu, zda prodejní ceny vypočítat nově dle aktuálně platných pravidel nebo zda **převzít prodejní ceny z kopírovaného dokladu**.

- ❖ **Uživatelská konfigurace** – na záložce *Systém* možnost výběru z **nové sady pozadí** (zaškrtnutý parametr „Zobrazovat obrázek na pozadí“)

- ❖ **Uživatelská konfigurace** - záložka *E-mail* – „**Nastavení emailů**“- možnost volby barevného schématu odesílaných e-mailů z EIS DUNA.

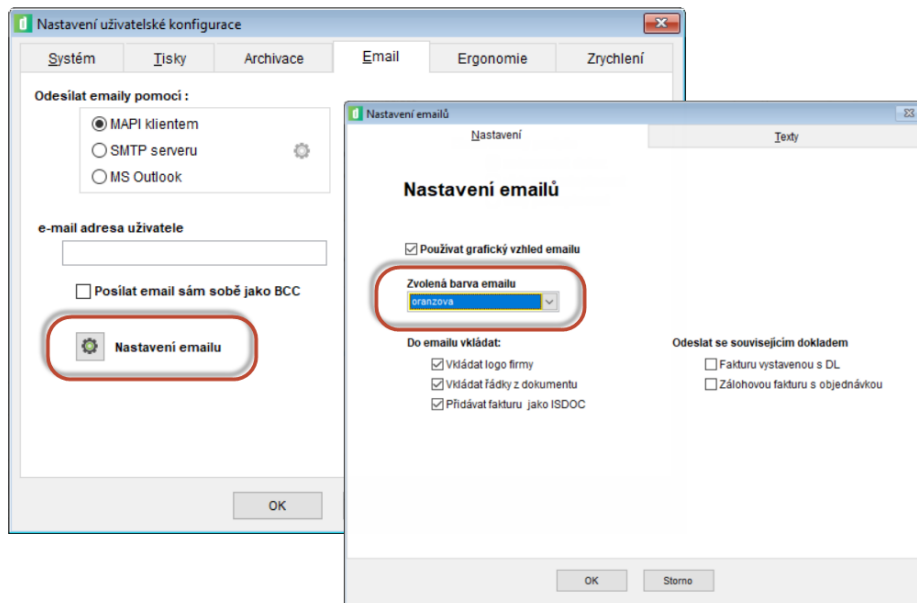

## System

- ❖ **Nezávislé výběry** - seznam výběrových kritérií se pamatuje pro pojmenované šablony
- ❖ **Nezávislé výběry** - seznam zvolených sloupců se pamatuje pro pojmenované šablony
- ❖ **Nezávislé výběry** - export do Excelu respektuje pořadí sloupců, které navrhl uživatel

[dana.dostalova@tco.cz](mailto:dana.dostalova@tco.cz), [iva.tomanova@tco.cz](mailto:iva.tomanova@tco.cz)